

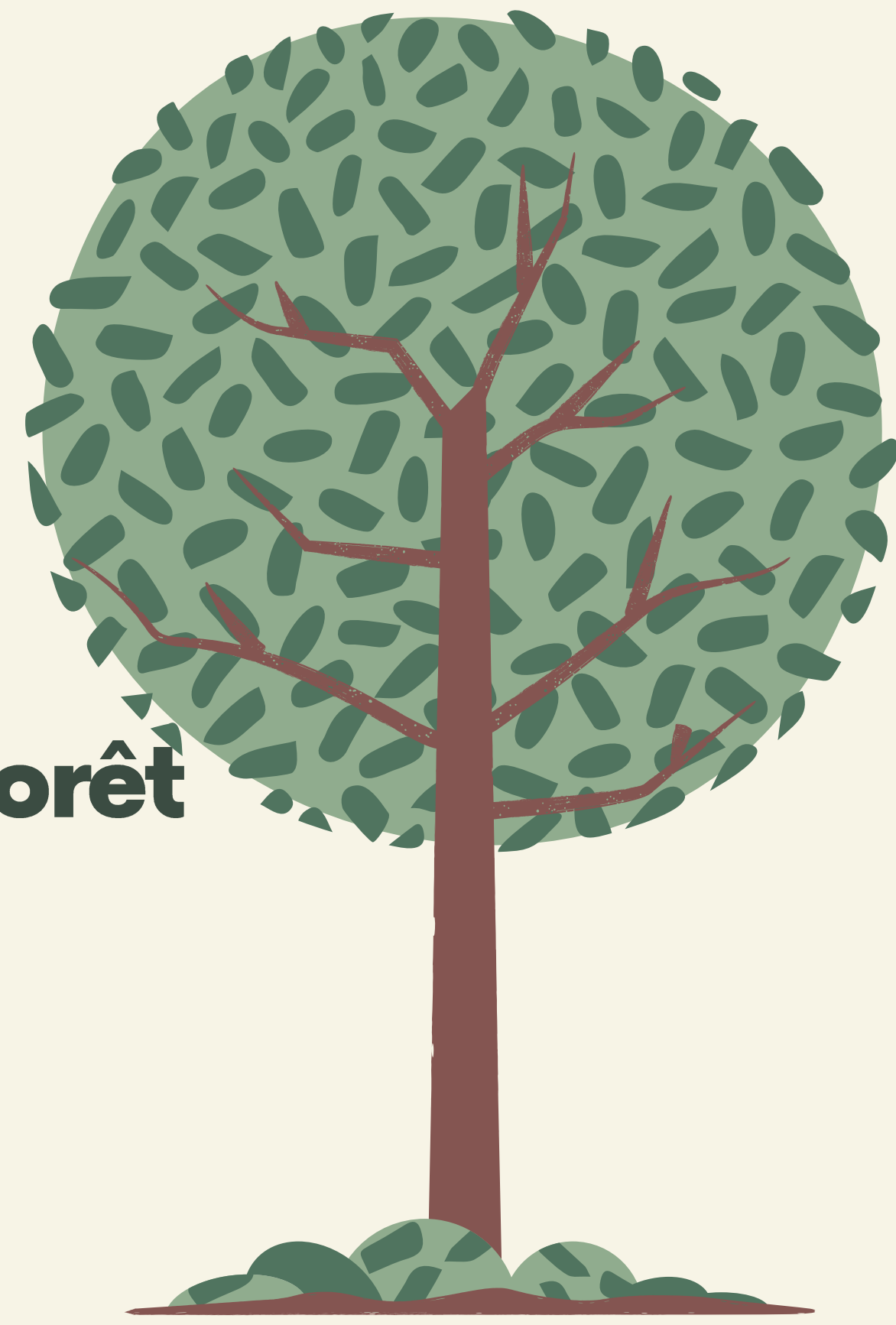

École
de la Forêt

Petit Écho de l'École de la Forêt

Édition du mois d'avril 2026

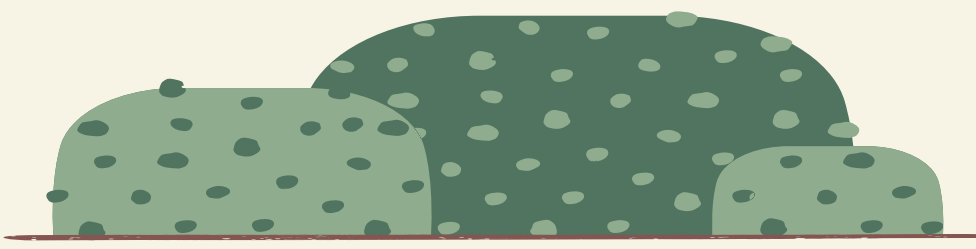

Avril : mois de l'autisme

Chers parents, chers tuteurs,

Avril est reconnu comme le **mois de l'autisme**, un moment privilégié pour célébrer la diversité, mieux comprendre les réalités vécues par les personnes autistes et valoriser la richesse que représente chaque différence au sein de notre communauté scolaire.

Tout au long du mois, nous proposerons aux élèves diverses **activités de sensibilisation** adaptées à leur âge. Ces moments permettront d'aborder l'ouverture aux autres, l'empathie, la compréhension des besoins variés et la beauté de la différence sous toutes ses formes. Notre objectif est d'encourager un climat où chaque enfant se sent accueilli, respecté et pleinement lui-même.

Nous vous invitons chaleureusement à **poursuivre ces discussions à la maison**. Parler avec votre enfant de l'importance d'accepter et de célébrer la diversité contribue énormément à renforcer les valeurs d'inclusion que nous souhaitons transmettre à l'école.

Merci de votre collaboration et de votre soutien continu. Ensemble, nous aidons nos élèves à grandir dans un environnement bienveillant, curieux et ouvert sur le monde.

La direction





Poursuite de notre partenariat avec la Banque alimentaire d'Aylmer

Chers parents, chers tuteurs,

Nous souhaitons vous informer que notre école soutiendra pour une deuxième fois cette année la **banque alimentaire d'Aylmer**. Nous avons choisi de renouveler cet engagement afin de sensibiliser nos élèves au fait que des familles vivent des besoins tout au long de l'année, et pas seulement durant le temps des fêtes. Votre appui contribuera à nourrir cette réflexion importante chez les enfants. Nous vous remercions sincèrement pour votre générosité et votre solidarité.

Avec toute notre gratitude,

Le comité Accueil et Inclusion de l'école de la Forêt

Rappel : heures importantes de la journée

Afin d'assurer la sécurité des élèves et le bon fonctionnement de l'école, nous aimerions vous rappeler les heures importantes dans la journée :

7h40 : Les élèves marcheurs font leur entrée sur la cour d'école. Aucune surveillance n'est garantie sur la cour d'école avant cette heure. Seuls les élèves allant au service de garde sont présents à l'école avant 7h40.

7h50 : Début des cours. Merci de vous assurer que votre enfant arrive avant la première cloche.

12h25 : Les élèves dinant à la maison sont autorisés à rejoindre leurs camarades sur la cour d'école.

Entre 14h50 et 16h45 : La cour d'école est réservée aux élèves fréquentant le service de garde.

Merci de faire un rappel à votre enfant afin d'assurer sa sécurité.



IMPORTANT : Corridor de sécurité

Afin d'assurer un retour à la maison en toute sécurité, merci de rappeler à votre enfant qu'il doit emprunter le chemin prescrit par le corridor de sécurité de la Ville de Gatineau. Ce chemin lui garantit le support et l'encadrement de brigadiers qui sauront les soutenir et lui offrir un déplacement sécuritaire.



Ajouts de service à l'école

Nous désirons vous informer que nous avons effectué un ajout de services directs à nos élèves et ce, en orthopédagogie et d'une technicienne en éducation spécialisée. Mme Sandra Chouieri poursuivra alors le service en orthopédagogie pour certains de nos élèves jusqu'au début du mois de juin prochain et Mme Rachelle Philippe sera de retour à compter du début du mois d'avril jusqu'à la fin de l'année scolaire.

Nous les remercions d'avoir choisi l'École de la Forêt!



Prochain évènement MOBIO

Lors de la matinée du 29 avril prochain, à la rentrée des classes, tous les élèves de l'école de la Forêt sont invités à venir à l'école à pied, à vélo ou en transport actif pour le défi du printemps lancé par la ville de Gatineau.

Avec la venue du printemps, nous encourageons nos élèves à favoriser les transports actifs pour leurs déplacements entre l'école et la maison. Quelle belle occasion de profiter du grand air et de bouger !

Habillement printanier

Avec l'arrivée du printemps, nous vous rappelons l'importance d'ajuster l'habillement de votre enfant en fonction de la météo, qui peut varier beaucoup au cours d'une même journée. Les manteaux légers, bottes d'eau, bas de rechange et vêtements adaptés aux températures plus douces seront particulièrement utiles. Nous vous invitons également à placer une **tenue de rechange** dans le sac à dos, puisque les élèves peuvent se salir ou se mouiller lors des récréations. Cela nous permet d'assurer leur confort tout au long de la journée et d'éviter de vous contacter pendant votre journée de travail.

Merci de votre collaboration et de votre attention bienveillante.



Message en provenance de l'école secondaire Grande-Rivière

Objet : Annulation des visites en écoles primaires – élèves de 6e année

Bonjour,

Nous sommes bien conscients que les visites auprès des élèves de 6e année représentent une belle occasion de les aider à se projeter et à se préparer à leur entrée au secondaire. Toutefois, pour l'année en cours, nous devons malheureusement annuler ces visites.

Cela dit, plusieurs mesures d'accompagnement demeurent en place afin de soutenir les élèves dans leur transition vers le secondaire. Entre autres, les portes ouvertes tenues en soirée au mois d'octobre permettent aux élèves et à leurs parents de découvrir l'école dans une atmosphère chaleureuse et accueillante. Une visite est également offerte aux élèves de 5e année au printemps. De plus, lors de l'entrée en secondaire 1, la journée d'inscription se déroule en présence des parents, suivie d'un premier jour d'école entièrement consacré aux nouveaux élèves de secondaire 1. Cette journée, tout comme les cinq journées suivantes, est encadrée par plusieurs élèves bénévoles, favorisant ainsi une intégration progressive, rassurante et positive.

Nous comprenons les désagréments que cette annulation peut occasionner et vous offrons nos plus sincères excuses.

Nous vous remercions chaleureusement de votre compréhension ainsi que de votre précieuse collaboration.

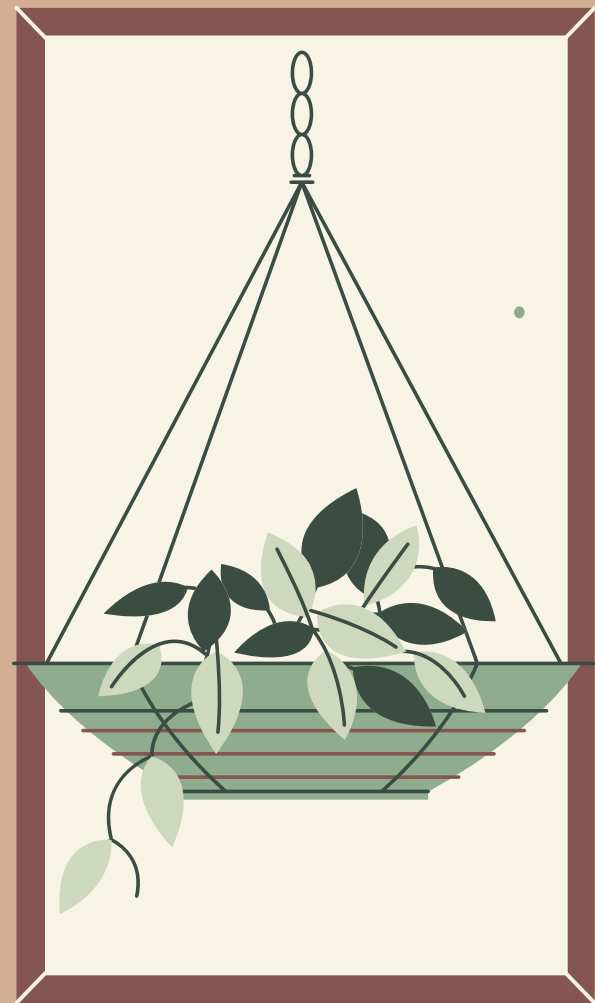

Prochaine rencontre de l'O.P.P.

L'organisme participatif des parents (O.P.P.) se rencontrera le mercredi 6 mai à 18h00 à la bibliothèque de l'école.

Tous les parents sont les bienvenus s'ils souhaitent offrir un peu de leur temps !

Veillez indiquer votre présence en écrivant au

demaupea@csspo.gouv.qc.ca

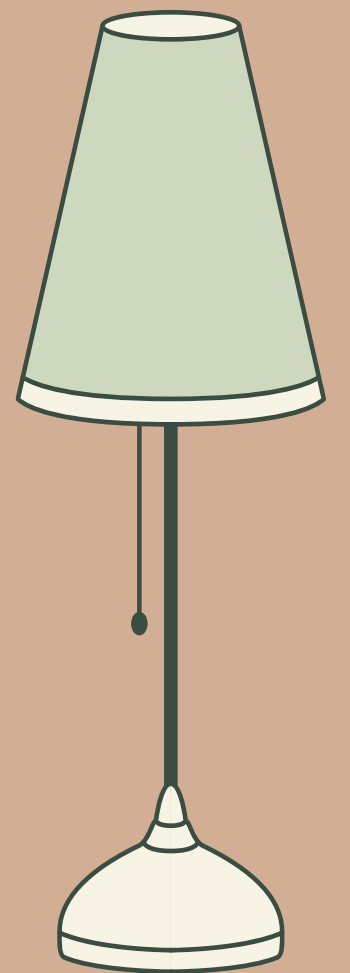

Conseil d'établissement

La prochaine séance ordinaire du
Conseil d'établissement se tiendra
le mardi 14 avril prochain à 18h30
au laboratoire créatif. Si vous désirez assister au
conseil d'établissement ou avez des
commentaires, veuillez écrire à l'adresse
ce034@csspo.gouv.qc.ca.

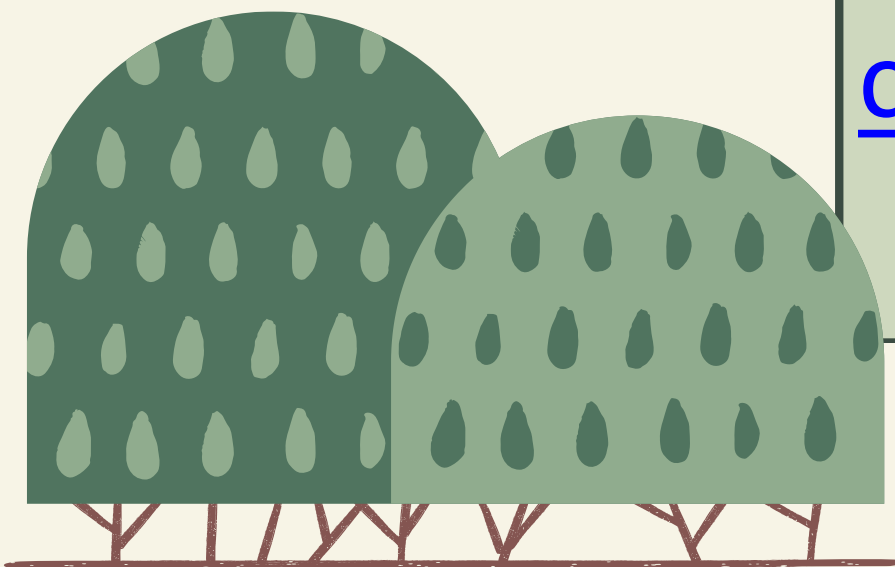

Moments importants d'avril 2026

-5 au 11 avril : **Semaine des techniciennes et techniciens en éducation spécialisée et des préposées aux élèves.**

*Nous vous invitons, avec votre enfant, à témoigner votre reconnaissance par un petit mot gentil ou un dessin.

-14 et 15 avril : **Spectacles d'art dramatique pour nos élèves de 4e année.** Plus d'informations seront fournies par Mme Renée, enseignante en art dramatique.

-Vendredi 17 avril : **Journée de classe (jour 3)** - reprise de la journée annulée pour cause de verglas du 11 mars.

-20 au 24 avril : **Semaine du soutien administratif et manuel** (secrétaires, agente de bureau, technicienne responsable du service de garde et classe principale)

*Nous vous invitons, avec votre enfant, à témoigner votre reconnaissance par un petit mot gentil ou un dessin.

Contacts

Consultez notre page web :

École de la Forêt

Julie Beaulieu et Camille Thibert, secrétaires : scr.foret@csspo.gouv.qc.ca

Tel: 819 503-8815 Poste : 834 700

Nadine Desrochers, agente de bureau : agbu.foret@csspo.gouv.qc.ca

Tel: 819 503-8815 Poste : 834 703

Mélanie Labelle, technicienne en milieu de garde scolaire :

sdg.foret@csspo.gouv.qc.ca

Tel: 819 503-8815 Poste : 834 791

Danielle St-Jean, classe principale : danielle.st-jean@csspo.gouv.qc.ca

Anne-Marie de Maupeou, directrice adjointe : demaupea@csspo.gouv.qc.ca

(4^e à la 6^e année)

Isabelle Lowe, directrice : isabelle.lowe@csspo.gouv.qc.ca

(Classes spécialisées Caméléons (TSA), préscolaire à la 3^e année)

